

**T.C.
İSTANBUL ÜNİVERSİTESİ**



**NOKTA ÜNİVERSİTE
OTOMASYONU**



**ÖĞRETİM ELEMANI
KULLANIM KILAVUZU
2009-2010**

1. Nokta Üniversite Otomasyonu sistemini kullanabilmek için öncelikle *Windows* işletim sisteminde bulunan *Internet Explorer* web tarayıcısını açmalısınız. Bunun için masaüstünde bulunan *Internet Explorer* simgesine çift tıklayınız.



2. Açılan pencerede bulunan *Adres* kutusuna aşağıdaki resimde görüldüğü gibi <http://nokta.istanbul.edu.tr/NIU> yazıp *Enter* tuşuna basınız.
3. Karşınıza resimde görüldüğü gibi bir *Açılır Pencere Engelleyicisi* uyarısı gelebilir. Bu durumda uyarıya, yani sarı zemin renkli yazının olduğu çubuğa tıklayınız.



4. Gelen menüden *Bu siteden Açılır Pencerelelere Her Zaman İzin Ver* 'i seçiniz.

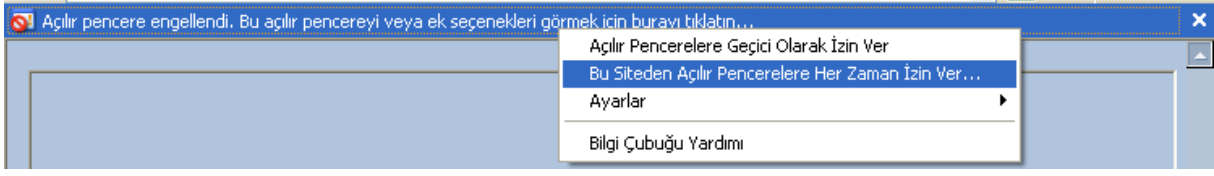

5. Ekran açılan yeni penceredeki **Evet** düğmesine basınız.

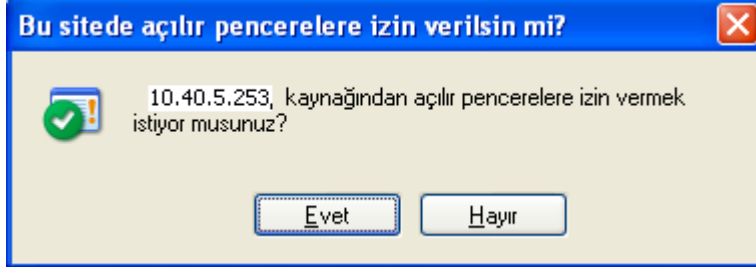

Bu şekilde otomasyonu için açılacak pencereye izin vermiş olacaksınız. Eğer Google toolbar gibi pop-up engelleyici yazılımlar kullanıyorsanız, gerekli ayarlamaları bu yazılımlarda da yaparak bu sitenin açılmasına izin vermelerini sağlamalısınız. Uyarı gelmediyse ve pop-up engelleyici yoksa 6. maddeden devam ediniz.

6. **Nokta Otomasyon Sistemi**'nin **kullanıcı giriş ekranı** aşağıdaki gibi gelmelidir.

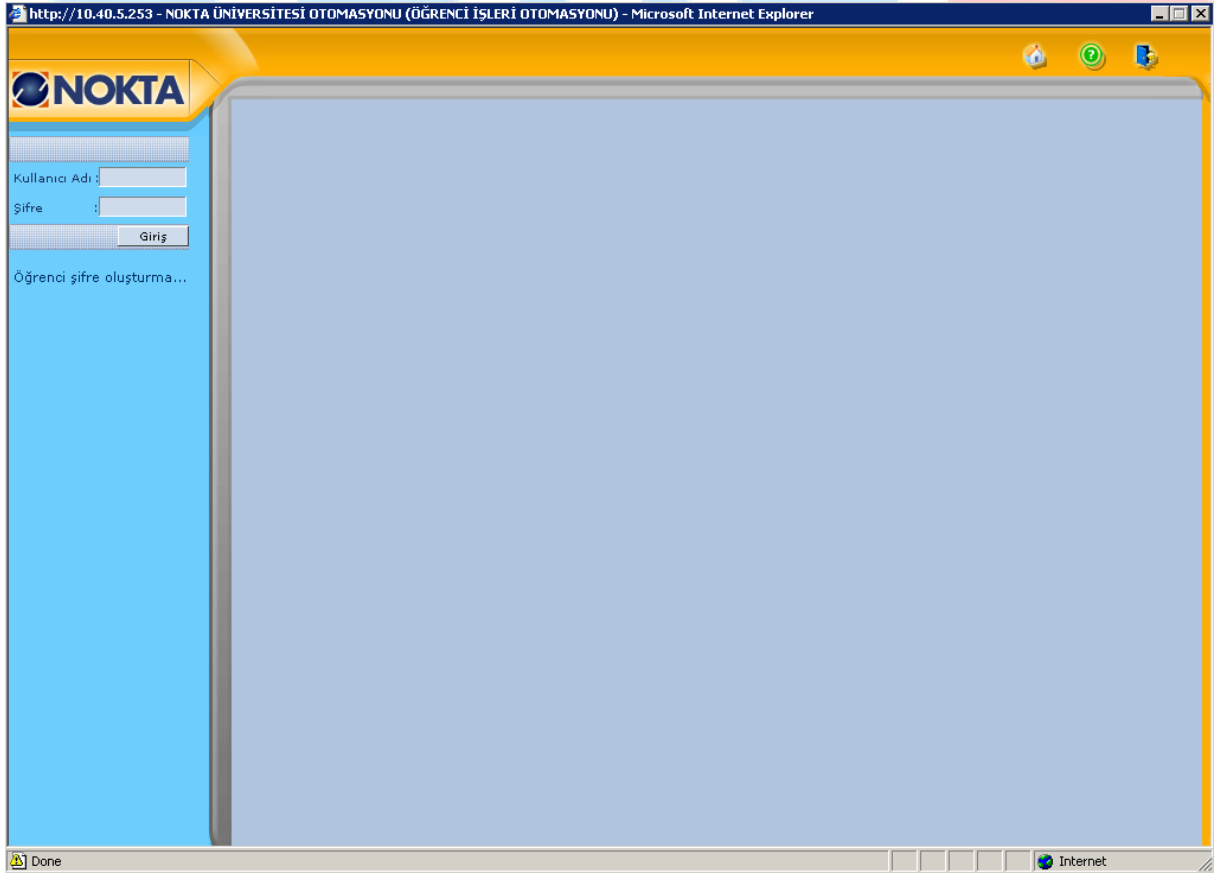

7.

Size idare tarafından verilen **kullanıcı adınızı** ve **şifrenizi** ilgili kutulara aşağıdaki resimde görüldüğü gibi yazdıktan sonra **Giriş** butonuna tıklayınız.

Sisteme ilk girişte şifrenizi değiştirmeniz istenecektir. Eski şifrenizi ilgili kutuya yazdıktan sonra **en az 8 haneli yeni şifrenizi** ilgili kutulara birbirinin aynı olacak şekilde giriniz ve **Kaydet** butonuna basınız.

8. Şifrenin başarıyla değiştirildiğini belirten mesajdaki **OK** düğmesine basarak devam ediniz. Tekrar kullanıcı giriş ekranına yönlendirileceksiniz.



9. Kullanıcı adınız ve yeni şifrenizle tekrar giriş yaptıktan sonra ekranın sol kısmında aşağıda görünen resimdeki gibi menü gelecektir. **Menüde yer alan işlemlerin listesi kullanıcıya bağlı olarak değişmektedir. Bu nedenle kullanıcının yetki ve sorumluluklarına bağlı olarak menüde yer alan işlemlerin listesi farklılıklar gösterecektir.** Menüdeki **Görevler** düğmesine tıklayarak alt menü başlıklarını görüntüleyiniz.

10. **Dersler** menüsüne girdiğinizde, size atanmış dersleri ve her bir dersin adı üstüne tıkladığınızda da, o dersle ilgili detayı ekranın altındaki bölümde görebilirsiniz.

NOKTA

ÖĞRETİM ELEMANI DERSLERİ

Sicil No : 1992 Ad - soyad : Yrd.Doç.Dr. ŞEBNEM EREMSOY

DERS LİSTESİ

Kodu	Ders Adı	Program	T	U	L	K
BLY109	Algoritmalar	Bilgisayar Teknolojisi ve Programlama	2	0	0	2
BLY103	Programlama I	Bilgisayar Teknolojisi ve Programlama	3	1	0	4
BLY105	İşletim Sistemleri I	Bilgisayar Teknolojisi ve Programlama	3	1	0	4
BLY113	İnternet Uygulamaları	Bilgisayar Teknolojisi ve Programlama	3	1	0	4

BLY109 Algoritmalar

Detay Kaynaklar Dosya Ekleri

DERS DETAY

Birim : Bilgisayar Teknolojisi ve Programlama

Ders Kodu / Adı : BLY109 Algoritmalar

Ders İçeriği :

Kaydet

NOKTA

Git

Kişisel Bilgiler

Görevler

- Danışmanlıklar (272)
- Ders programı (122)
- Dersler (120)
- Sınavlar (121)

Değerlendirme

Akademik yıl

Anket - Duyuru

Ferdi-Rapor

11. *Ders programı* menüsüne tıkladığınızda, haftalık ders programınızı görebilirsiniz.

NOKTA

DERS PROGRAMIM

No	Pazartesi	Salı	Çarşamba	Perşembe	Cuma	Cumartesi	Pazar
1							
2							
3							
4							
5							
6							
7							
8							
9							
10							
11							
12							
13							

NOKTA

Git

Kişisel Bilgiler

Görevler

- Danışmanlıklar (272)
- Ders programı (122)
- Dersler (120)
- Sınavlar (121)

Değerlendirme

Akademik yıl

Anket - Duyuru

Ferdi-Rapor

12. Atandığınız sınavları görmek için **Sınavlar** menüsünü tıklayınız. Sınav listesinde idarenin size atamış olduğu Sınavları, Tipi, Sınav Adı, Tarih, Saat, Etki Oranı(EO) ve Süre detaylarıyla liste halinde görebilirsiniz.

Eğer sınavları siz kendiniz tanımlamakla görevli iseniz, o zaman fare imlecini **Tipi** yazısının solundaki **+** işaretinin üstüne getiriniz ve **tıklamayınız!**

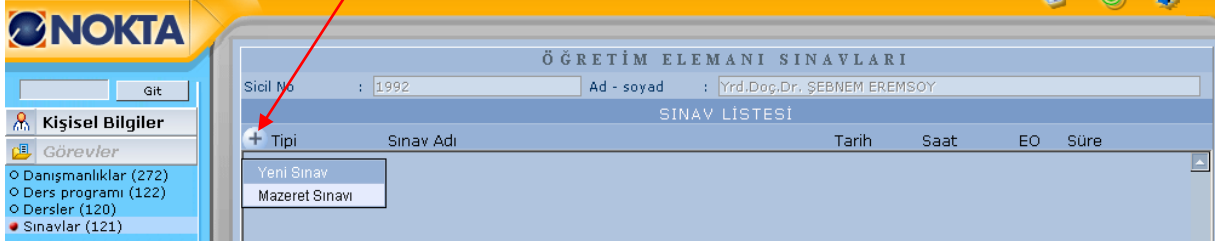

Yeni Sınav ve **Mazeret Sınavı** seçenekleri olan küçük bir menü gelecektir. Buradan oluşturmak istediğiniz sınav türüne göre seçim yapınız. Örnek olarak **Yeni Sınav** diyelim.

Eğer sınav tanımlarınız zaten ekrandaysa ve sınav eklemeyecekseniz 16. maddeden devam ediniz.

13. Küçük bir pencere açılacaktır.



Ders Adı kutusunun en sağındaki düğmeye tıklayarak, ders listesini açıp size atanmış dersler içinden ilgili dersi seçiniz.



14. **Sınav adını** “Vize”, “Final”, “Ödev” veya tanımlamak istediğiniz adıyla klavyeyi kullanarak elle giriniz.

Tipi listesinde sınavın tipini seçiniz.

EO(Etki Oranı) kutusuna % olarak etki oranını giriniz.

Süre(dk) kutusuna dakika cinsinden sınav süresini giriniz.

Saat kutusuna sınavın saatini elle 15:00 formatında giriniz.

Tarih kutusunun sağındaki sarı simgeye tıklayarak takvim penceresini açarak sınav tarihini seçiniz.

15. Bilgilerin doğruluğunu gözden geçirerek kontrol ettikten sonra **Kaydet** düğmesine tıklayarak sınavı kaydediniz.

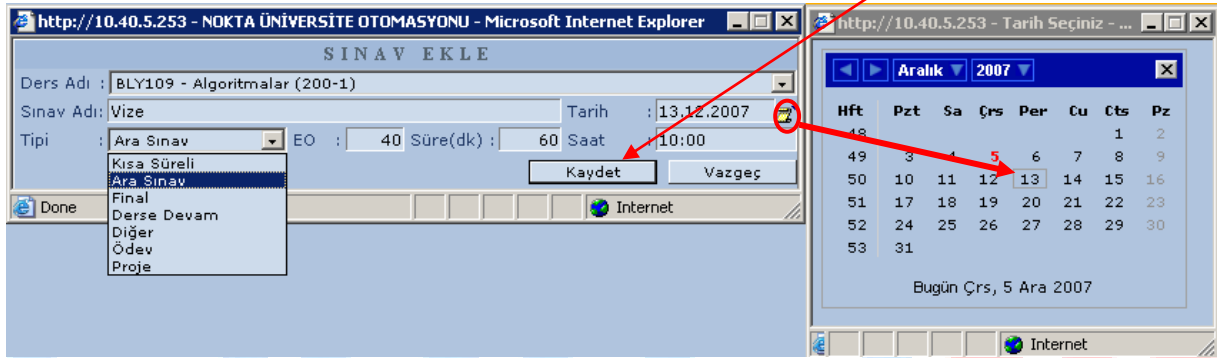

16. Artık kaydettiğiniz ve idare tarafından atanmış sınavlar **Sınav Listesinde** listelenmektedir.



Bu sınavla ilgili düzenleme yapmak için  simbolüne tıklayınız. Sınavı oluşturduğunuz pencere yeniden açılacaktır. Düzenlemeleri yapıp **Güncelle** düğmesine tıklayınız.

Sınavı silmek için sınav satırında en sağda bulunan  simbolüne tıklayınız. Sınav hemen silinir. Not : Sınavlara not girişi yapıldıktan sonra sistem sınavların silinmesine izin vermez.

17. Sınav yapıldıktan ve öğrencilerin notları belirlendikten sonra not girişi için **Değerlendirme** menüsü içindeki **Sınav Sonuç Girişi** bölümüne giriniz. Sınav sonucunu gireceğiniz dersi listeden seçtikten sonra ilgili sınav Sınav Listesinde

görüntülenecektir. Fare imleci ile sınavın üzerine tıkladığımızda, o dersi alan ve sınava girdiği varsayılan öğrenci listesi alttaki bölümde listelenir.

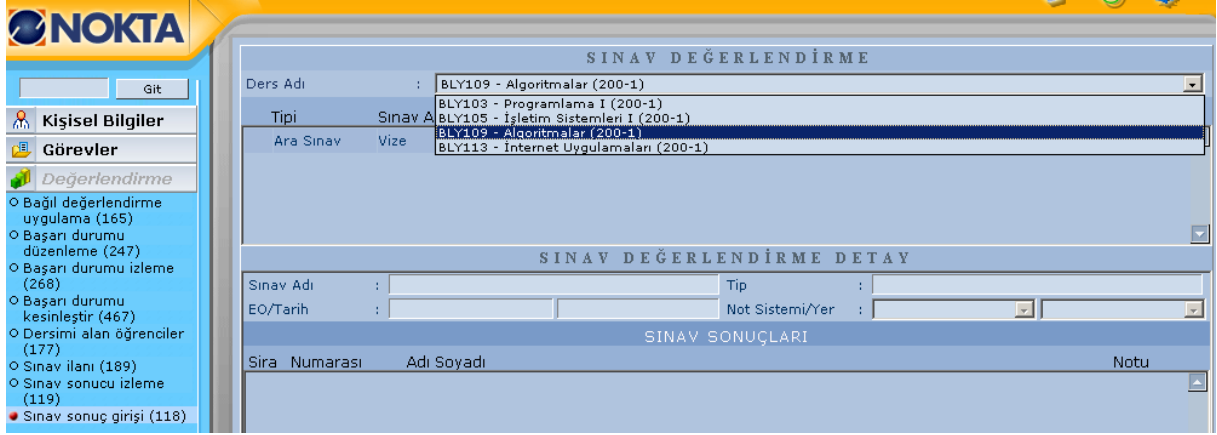

The screenshot shows the NOKTA SINAV DEĞERLENDİRME (Exam Evaluation) interface. The left sidebar contains navigation options like 'Kişisel Bilgiler', 'Görevler', and 'Değerlendirme'. The main area is divided into sections: 'SINAV DEĞERLENDİRME' (Exam Evaluation) with a dropdown for 'Ders Adı' (Course Name) set to 'BLY109 - Algoritmalar (200-1)', a table for 'SINAV DEĞERLENDİRME DETAY' (Exam Evaluation Details) with columns for 'Tipi' (Type) and 'Sınav Adı' (Exam Name), and a table for 'SINAV SONUÇLARI' (Exam Results) with columns for 'Sıra Numarası' (Serial Number), 'Adı Soyadı' (Name Surname), and 'Notu' (Grade).

18. Öğrencilerin notlarını ilgili Not kutularına yazdıktan sonra alt kısımda bulunan **Kaydet** düğmesine basınız. Tüm öğrencilerin notlarını girdikten sonra kaydetmek yerine zaman zaman kaydetme düğmesine basmak o ana kadar girilen notların sisteme aktarılmasını sağlayacaktır ve elektrik kesintisi gibi durumlarda veri kaybını engelleyecektir.

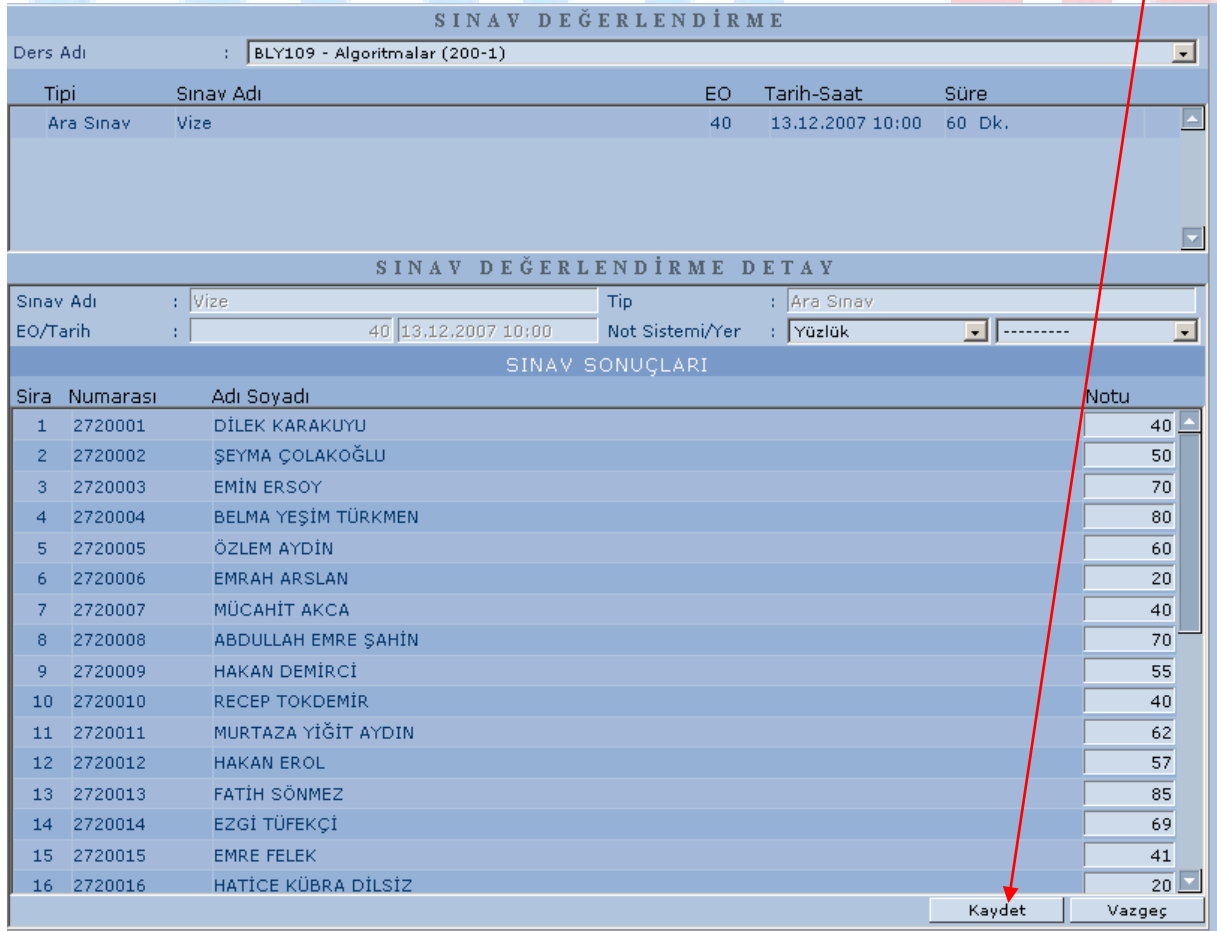

The screenshot shows the NOKTA SINAV DEĞERLENDİRME (Exam Evaluation) interface with the exam results table filled. The 'Ders Adı' (Course Name) is 'BLY109 - Algoritmalar (200-1)'. The 'SINAV DEĞERLENDİRME DETAY' (Exam Evaluation Details) section shows 'Sınav Adı' (Exam Name) as 'Vize', 'Tip' (Type) as 'Ara Sınav', 'EO/Tarih' (EO/Date) as '40 13.12.2007 10:00', and 'Not Sistemi/Yer' (Grade System/Place) as 'Yüzlük'. The 'SINAV SONUÇLARI' (Exam Results) table has 16 rows with columns for 'Sıra Numarası' (Serial Number), 'Adı Soyadı' (Name Surname), and 'Notu' (Grade). A red arrow points to the 'Kaydet' (Save) button at the bottom right of the interface.

Sıra Numarası	Adı Soyadı	Notu
1	DİLEK KARAKUYU	40
2	ŞEYMA ÇOLAKOĞLU	50
3	EMİN ERSOY	70
4	BELMA YEŞİM TÜRKMEN	80
5	ÖZLEM AYDIN	60
6	EMRAH ARSLAN	20
7	MÜCAHİT AKCA	40
8	ABDULLAH EMRE ŞAHİN	70
9	HAKAN DEMİRCİ	55
10	RECEP TOKDEMİR	40
11	MURTAZA YİĞİT AYDIN	62
12	HAKAN EROL	57
13	FATİH SÖNMEZ	85
14	EZGİ TÜFEKÇİ	69
15	EMRE FELEK	41
16	HATİCE KÜBRA DİLSİZ	20

Çıkan penceredeki **OK** düğmesini tıklayınız.

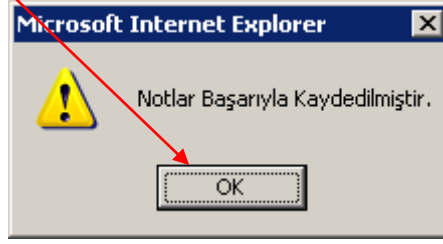

19. Sınav sonuçlarında değişiklik yapmak istediğinizde 17. Maddeden itibaren aynı işlemleri tekrar ederek değişiklik yapmanız mümkündür. Bu aşamada sınav sonuçları sadece sizin tarafınızdan görüntülenebilmektedir. Öğrenciler henüz notlarını göremezler.

20. Sınav sonuçlarının doğruluğundan emin olduktan sonra **Sınav İlanı** bölümüne girerek ilgili sınavı listeden seçiniz.

21. Sınav notlarını son kez kontrol edip listenin en altında bulunan **Onayla** düğmesine tıkladığınızda, sınav sonuçları ilan edilmiş olur ve artık o sınav notları üzerinde **düzenleme yapamazsınız**. Öğrenciler ancak sınav sonucunun ilanından sonra ekranlarında kendi notlarını görebilirler.

SINAV ONAYI			
Sınav Adı	: Vize	Tip	: Ara Sınav
EO/Tarih	: 40 13.12.2007 10:00	Not Sistemi/Yer	: Yüzlük
SINAV SONUÇLARI			
Sıra	Numarası	Adı Soyadı	Notu
1	2720001	DİLEK KARAKUYU	40
2	2720002	ŞEYMA ÇOLAKOĞLU	50
3	2720003	EMİN ERSOY	70
4	2720004	BELMA YEŞİM TÜRKMEN	80
5	2720005	ÖZLEM AYDIN	60
6	2720006	EMRAH ARSLAN	20
7	2720007	MÜCAHİT AKCA	40
8	2720008	ABDULLAH EMRE ŞAHİN	70
9	2720009	HAKAN DEMİRCİ	55
10	2720010	RECEP TOKDEMİR	40
11	2720011	MURTAZA YİĞİT AYDIN	62
12	2720012	HAKAN EROL	57
13	2720013	FATİH SÖNMEZ	85
14	2720014	EZGİ TÜFEKÇİ	69
15	2720015	EMRE FELEK	41
16	2720016	HATİCE KÜBRA DİLSİZ	20
17	2720017	EBRU KOÇAK	75
18	2720018	FATİH GAZİ	65
19	2720019	KORAY ARAN	85
20	2720020	PINAR ORUÇ	15
21	2720021	SONER BUDAK	35
22	2720022	FATİH MEHMET ÇAĞLAK	60
23	2720023	ERSİN BUDAK	80
			Onayla Vazgeç

22. *Ferdi-Rapor* bölümünde *Sınav Sonuç Listesi* raporunu görüntüleyebilir, yazıcıdan çıkartabilir, çeşitli doküman biçimlerinde kaydedebilirsiniz.

SINAV SONUÇ LİSTESİ

Not Sistemi : Yüzlük Sınav : 244-RİTM EĞİTİMİ VE DANS (2-2) Vize 1

T.C. İSTANBUL ÜNİVERSİTESİ
BEDEN EĞİTİMİ VE SPOR Y.O.
ANTRENÖRLÜK EĞİTİMİ, LİSANS PROGRAMI, (ÖRGÜN ÖĞ)
SINAV SONUÇ LİSTESİ

Akademik Yıl : 2009 - 2010 Lisans - Önlisans Akademik Takvimi
Dersin Öğretim Üyesi : Öğr.Gör. ECEM HANBAY
Dersin Adı : RİTM EĞİTİMİ VE DANS (2-2)
Dersin Kodu / Kredi : 244 / 1 + 2 Sınav Tipi : Ara Sınav
Sınav Tarihi : 05.04.2010 Somestresi : Bahar

No	OğrenciNo	Oğrenci	NOT	Açıklama
1	3501070004	ERTUĞRUL AHMET ÖZBAY	83	
2	3501070015	ÖMER SEYFEDDİN BAĞLAR	67	
3	3501070017	TUĞHAN SEZER ÖNDER	76	
4	3501070020	TUNCAY TOKEL	74	
5	3501070023	NAGİHAN ERTAŞ	85	
6	3501070027	ECEM MİNE ÖZTEKİN	82	
7	3501070042	MERAL BAYRAKTAR	95	
8	3501070052	FARUK ÇELİKEL	82	
9	3501080004	EMRAH ÇAKAR	76	
10	3501080006	CEYHUN ÇOLAK	82	
11	3501080007	SELÇUK MİNGAN	86	
12	3501080009	SAFFET GOKHAN ERABAY	82	
13	3501080010	MESUT TUTACAK	80	
14	3501080013	FURKAN ÖZTAŞ	70	
15	3501080015	AÇIK BAYAN	77	

Created by **OPUS** **it** solutions

Desteklenen doküman biçimleri aşağıdaki listede görülmektedir.

Export Options

Please select an Export format from the list.

Formats:

Enter the page range that you want to export:

All

Pages

From: To:

23. Sınav sonuçlarının girilmesinden sonra **Harf Notu Oluştur - Bağlı Değerlendirme Uygulama (165)** işlemini ile BDS (Bağlı Değerlendirme Sistemi)'nin tanımlanan kriterler çerçevesinde uygulanmak için kullanabilirsiniz. Öğretim elemanı bu işlemleri şu şekilde gerçekleştirir:

- Verdiği derslerden BDS uygulamak istediğini '**Ders**' kısmından seçer.
- Ekranın üst penceresinde bulunan grafik için ayrılmış bölüm ve bu bölümün sağında **BDS** parametreleri görüntülenir. **BDS** parametreleri (**BDKL**, **HBAL** ve **YSSL**) olup **BDKL** Bağlı değerlendirmeye katma limiti, **HBAL** Ham başarı notu alt limiti, **YSSL** Yarıyıl sınav sonuç limitidir.
- '**Tekrar Hesapla**' butonuna basıldığında hesaplama yenilenir ancak '**Kaydet**' tuşuna basılana kadar bağlı değerlendirme sisteme işlenmez. Bu kriterler çerçevesinde BDS notu hesaplanır. Yapılan hesaplama sonucunda:

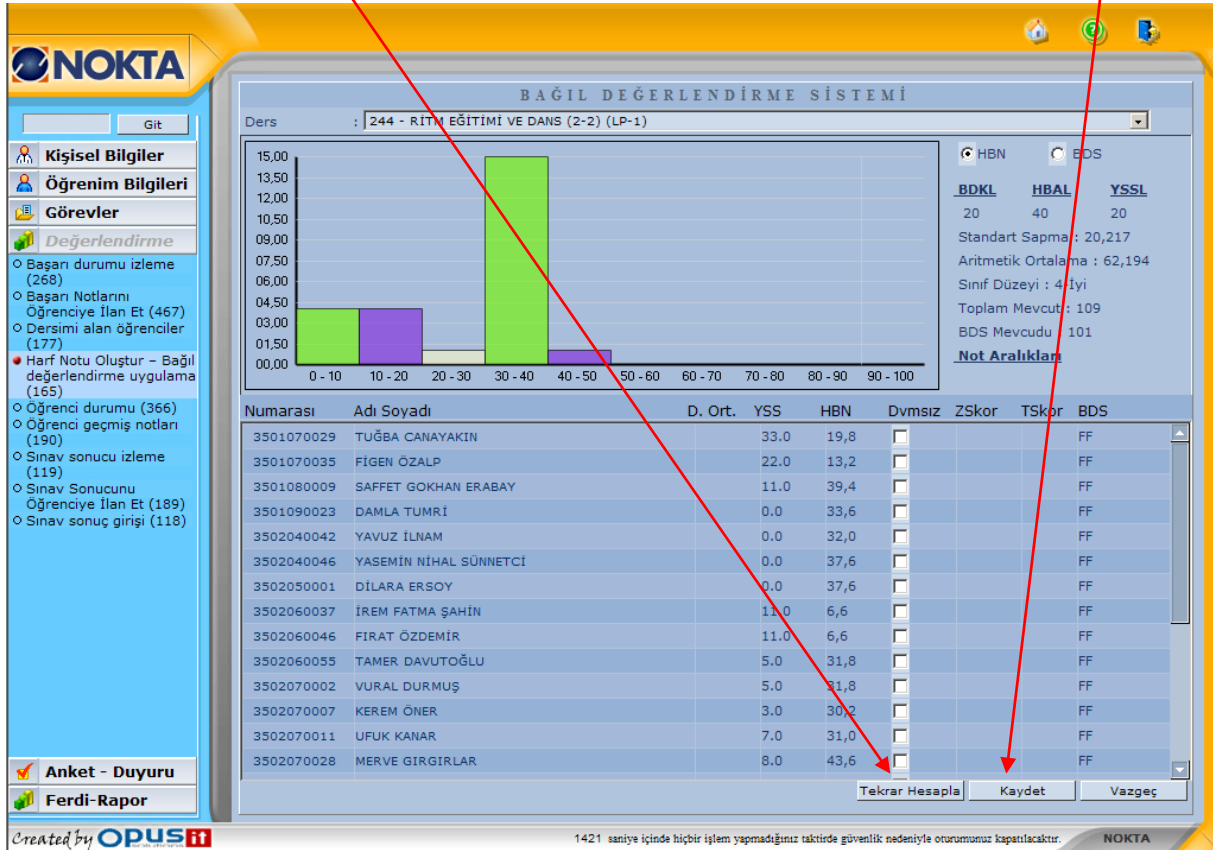

- Ekranın üst kısmında **HBN** (ham başarı notu), **BDS** notu ve '**Başarı notu**'nu karşılaştırabilen grafik oluşur. Bu grafik not değerlerine karşılık öğrenci sayısını göstermektedir. Grafikin sağ tarafında bulunan kutucuklar işaretlenerek, grafikte bulunması istenen not sistemleri seçilebilir. Grafikteki '**Başarı Notu**' değerleri, bu menüde ya da '**Başarı Durumu Düzenleme**'

menüsünde en son kaydedilen değerlerdir. Grafik okunurken, fare grafik üzerinde gezdirildiğinde not değerleri ve öğrenci sayısı koordinatlarını eşleştirmeye yarayan mavi renkte bir belirteç gözlenir. Grafiğin üzerindeki işaretlenmiş noktalar üzerine ok ile gelindiğinde not değerine karşılık gelen öğrenci sayısı bir mesaj kutusunda görüntülenir.

- e. Ekranın alt kısmında seçilen derste öğrencilerin **HBN**, **BDS** notları, '**T Skor**' ve '**Z Skor**'ları ve '**Başarı Notu**' görüntülenir. '**Başarı Notu**' kısmından, bu notlar değiştirilip, '**Uygula**' butonuna basıldığında grafikte başarı notunun en son uygulanmış hali görüntülenir. Böylece kanaat notunun etkisi ve gözlemlenebilir ve karşılaştırma yapılabilir.

24. Tüm sınavlar yapıldıktan, ödev, proje, tez gibi çalışmaların notları sisteme girildikten ve Bağlı değerlendirme (**BDS**) uygulandıktan sonra, öğrencilerin o dersle ilgili başarı durumlarının ilan edilmesi gerekmektedir. Bunun için **Değerlendirme** menüsünden **Başarı Notlarını Öğrenciye İlan Et**'i tıklayınız ve dersi seçiniz. Öğrenci listesi ve başarı durumları görüntülenecektir.



Sıra	Numarası	Adı Soyadı	HBN	BDS	BNot	Onay
1	3501050003	FATMA BETÜL TEKBAŞER	48	--	--	<input type="checkbox"/>
2	3501060042	SERCAN ŞAHİN	54	--	--	<input type="checkbox"/>
3	3501060046	YUNUS OÇAL	30	--	--	<input type="checkbox"/>
4	3501070004	ERTUĞRUL AHMET ÖZBAY	60.2	--	--	<input type="checkbox"/>
5	3501070015	ÖMER SEYFEDDİN BAĞLAR	73	--	--	<input type="checkbox"/>
6	3501070017	TUĞHAN SEZER ÖNDER	83.2	--	--	<input type="checkbox"/>
7	3501070020	TUNCAY TOKEL	74.6	--	--	<input type="checkbox"/>
8	3501070023	NAGİHAN ERTAŞ	71.8	--	--	<input type="checkbox"/>
9	3501070027	ECEM MINE ÖZTEKİN	65.8	--	--	<input type="checkbox"/>
10	3501070029	TUĞBA CANAYAKIN	19.8	--	--	<input type="checkbox"/>
11	3501070035	FIGEN ÖZALP	13.2	--	--	<input type="checkbox"/>
12	3501070042	MERAL BAYRAKTAR	77	--	--	<input type="checkbox"/>
13	3501070048	İLKINUR DURLU	28.8	--	--	<input type="checkbox"/>
14	3501070052	FARUK ÇELİKEL	88.6	--	--	<input type="checkbox"/>
15	3501080004	EMRAH ÇAKAR	89.2	--	--	<input type="checkbox"/>
16	3501080006	CEYHUN ÇOLAK	79	--	--	<input type="checkbox"/>
17	3501080007	SELÇUK MINGAN	54.2	--	--	<input type="checkbox"/>
18	3501080009	SAFFET GOKHAN ERABAY	39.4	--	--	<input type="checkbox"/>
19	3501080010	MESUT TUTACAK	44.6	--	--	<input type="checkbox"/>
20	3501080012	MELİH EMRE YILDIZ	24.6	--	--	<input type="checkbox"/>
21	3501080013	FURKAN ÖZTAŞ	58.6	--	--	<input type="checkbox"/>
22	3501080015	AGİT BAYAN	67.4	--	--	<input type="checkbox"/>
23	3501080018	ŞABAN ACAR	58	--	--	<input type="checkbox"/>
24	3501080020	ÜMİT DOĞAN	61.8	--	--	<input type="checkbox"/>
25	3501080021	BURCU KAÇAR	64.4	--	--	<input type="checkbox"/>

At the bottom of the window, there are buttons: 'Tümünü Seç', 'Tümünü Sil', 'Kaydet', and 'Vazgeç'. Red arrows point to 'Tümünü Seç' and 'Tümünü Sil'.

Tek tek seçebileceğiniz gibi en altta bulunan **Tümünü Seç** ve **Tümünü Sil** düğmelerine basarak da seçiminizi toptan yapabilir ya da tüm seçilenleri iptal

edebilirsiniz. Son olarak **Kaydet** düğmesine basarak başarı durumunu kesinleştirmiş olursunuz.

Başarı durumu ilan edildikten sonra başarı notları üzerinde düzenleme yapılamaz. Bu nedenle ilan etmeden önce listeyi iyice inceleyiniz. Yanlışlık varsa düzeltiniz veya düzelttiriniz.

